

FUNZIONIGRAMMA
I.C. "Alighieri" Ripalimosani
a.s. 24-25

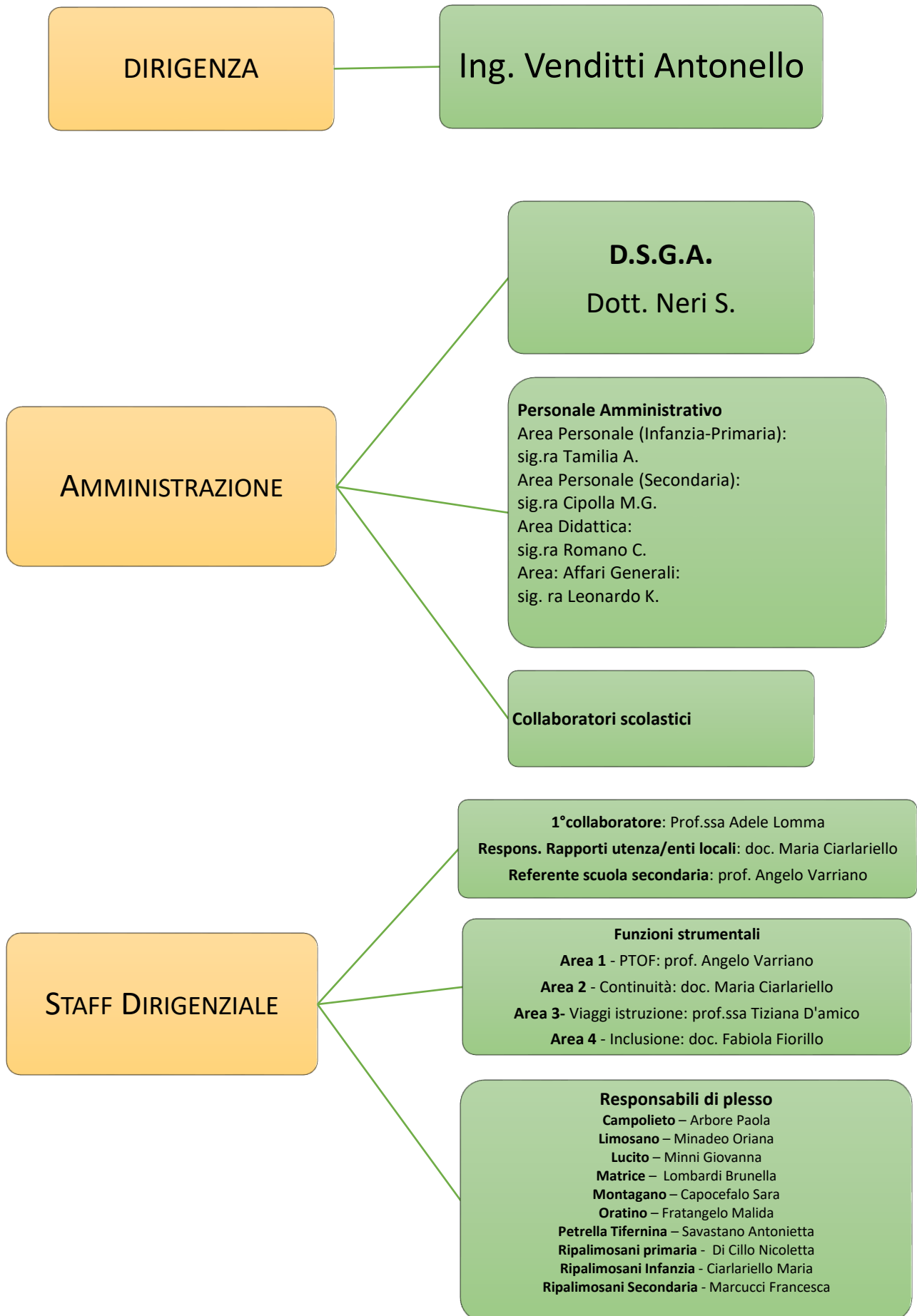

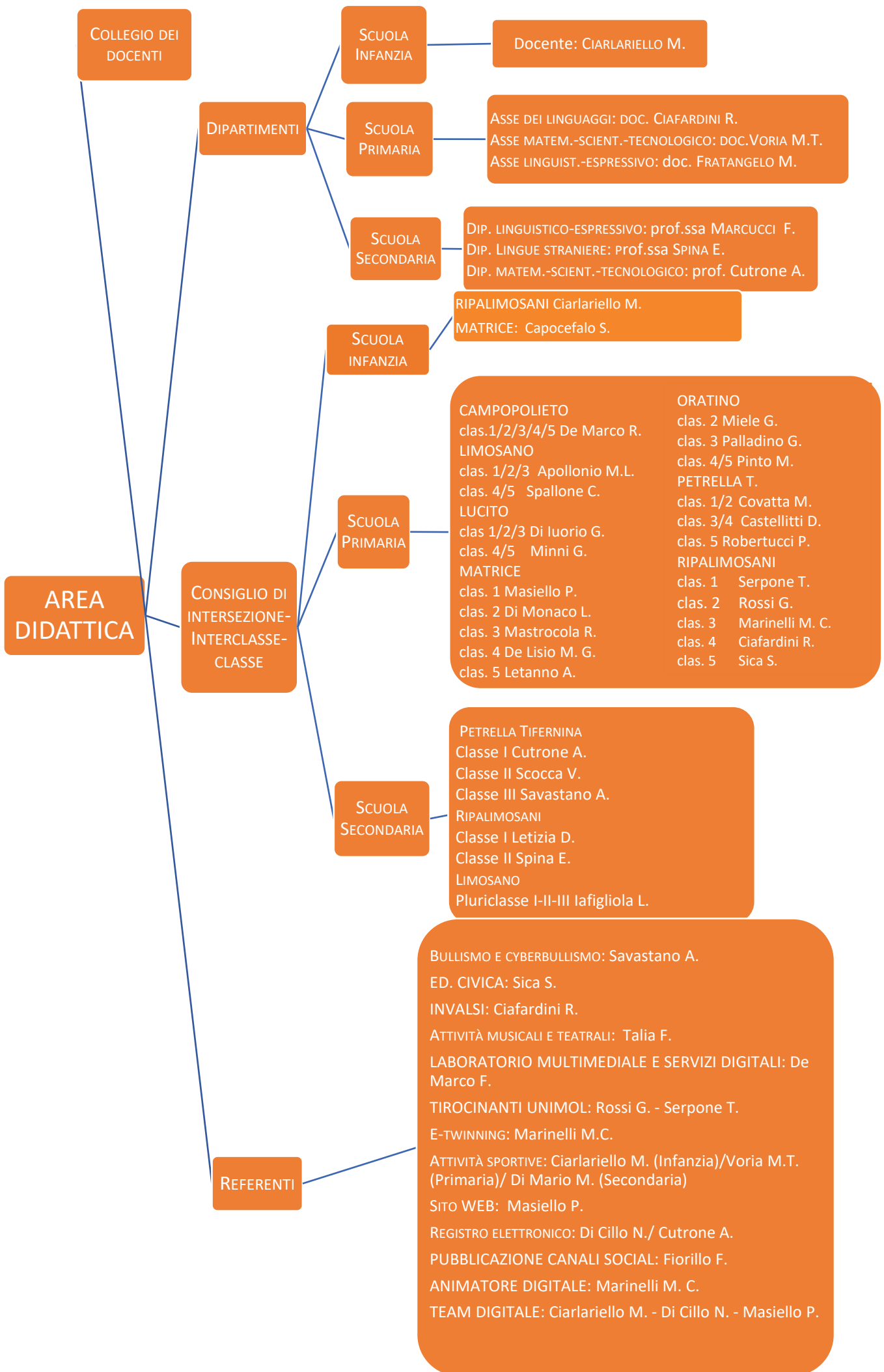

AREA GESTIONALE

Consiglio d'Istituto

- D.S. membro di diritto
- **Componente DOCENTI:**
 - Ciarlariello Maria
 - Apollonio Maria Luigia
 - Castellitti Daniela
 - De Marco Fernando
 - Lomma Adele
 - Sica Sonia
 - Masiello Paola
 - Voria Maria Teresa
- **Componente GENITORI:**
 - Capocefalo Sandra
 - Celardo Caterina
 - Di Carlo Monia
 - Mottillo Cristina
 - Occhionero Teresa
 - Prigioniero Ivan
 - Santone Carmelina
- Trivisonno Francesca**
- **Componente PERSONALE ATA:**
 - Palombo Francesca
 - Scalera Marianeve

Giunta esecutiva

- Presidente: D.S.
- Segretario: D.S.G.A.
- Componente docenti:
 - Voria Maria Teresa
- Componente genitori:
 - Trivisonno Francesca
 - Prigioniero Ivan
- Componente personale ATA:
 - Palombo Francesca

Organo di garanzia

- Componenti:
- D.S.
 - Docenti:
 - prof.ssa Lomma Adele
 - prof. De Marco Fernando
 - Genitori:
 - Prigioniero Ivan
 - Santone Carmelina

Comitato di valutazione

- D.S.
- Componente docenti:
 - Lomma Adele
 - Sica Sonia
 - De Marco Fernando
- Componente genitori:
 - Santone Carmelina
 - Trivisonno Francesca

